

令和8年度

入園説明会のお知らせ

【第1回】8月23日(土) 10:30~11:30

【第2回】9月 9日(火) 10:00~11:00

【第3回】9月28日(日) 10:30~11:30

真間山幼稚園ホールにて

★令和8年度 ご入園を検討されている方が対象です。

事前のご予約は必要ありません。

【第1回(8/23)】 10:15 ~ 受付

【第2回(9/ 9)】 9:45 ~ 受付

【第3回(9/28)】 10:15 ~ 受付

- ・園の方針について ・日々の保育について
- ・令和8年度からの変更点について
- ・預かり保育について ・その他ご質問にお答えします

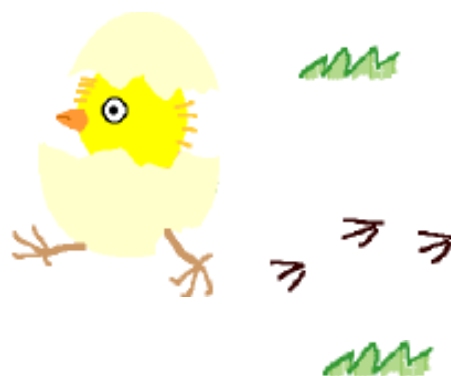

-
- ・毎週火曜日(10:00~12:00) 園庭開放を行っています。

ぜひあそびにいらしてください。

真間山弘法寺に隣接し、
自然環境に恵まれた広い園庭で、
おもいきり走り回り
遊ぶことができます!



市川市真間4-9-1
TEL 047-371-7251

✉ mail@mamasan.ed.jp